bes

Benessere e Salute

LaserSurgebes

Il più piccolo laser KTP per il trattamento di

Lesioni Vascolari - Lesioni Pigmentate - Lesioni Cutanee

over®

medical/beauty devices

LaserSurgebes

Indicazioni Terapeutiche

Lesioni vascolari:	Teleangectasie Couperose Emagioma Spider Naevi Nevo Flammeo
Lesioni pigmentate:	Lentigo Senile Cheratosi Attinica Xantelasma
Lesioni cutanee:	Verruche Condilomi Fibromi

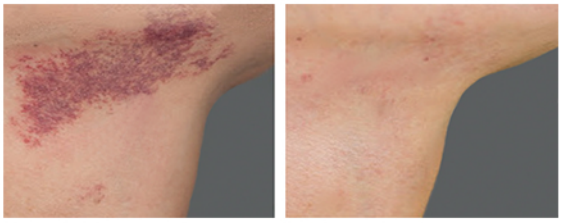

Caratteristiche Tecniche

Tipologia Laser	DPSS KTP
Lunghezza d'onda	532 nm (Verde)
Potenza	da 0,1 a 5 W al tessuto
Diametro spot	300 - 500 - 1000 µm
Modo di Esposizione	Continuo, Singolo impulso, Ripetizione d'impulso
Durata degli impulsi	da 5 a 1000 msec
Pausa	da 30 a 1000 msec
Alimentazione	100-240 Vac / 180 VA (max)
Dimensioni	28 cm (L) x 23 cm (P) x 9 cm (A)
Peso	3,5 Kg

Apparecchiatura certificata per uso medico
CE Prodotto conforme alle direttive Europee applicabili
PROGETTATO E PRODOTTO IN ITALIA

over®
medical/beauty devices